

# Lotissement de FONTAINE L'EVEQUE (Lot n°59)

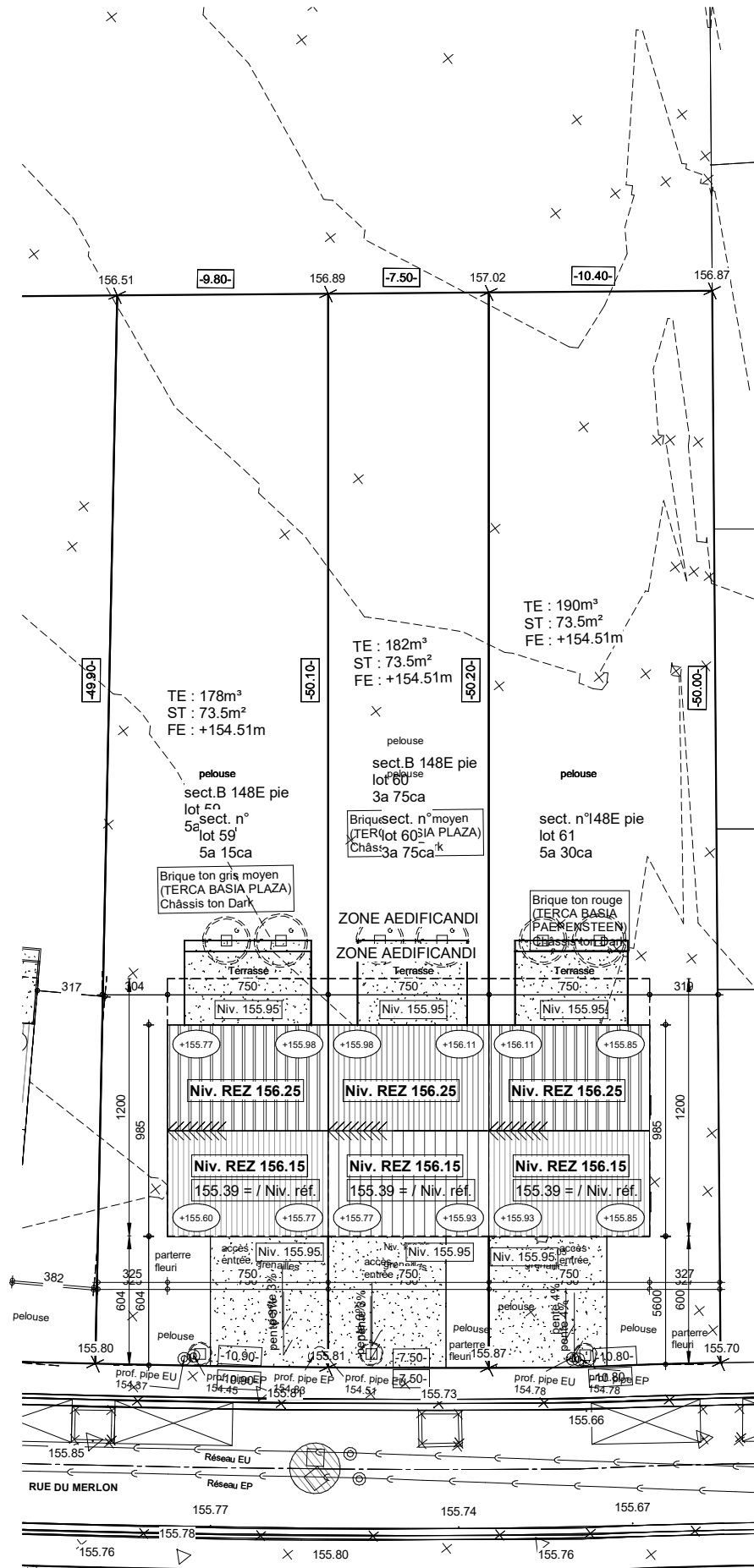

## IMPLANTATION

AP n°01 43107-108-109/BRHE/GOQU		
Date :	28/01/2025	Echelle :
		1/75

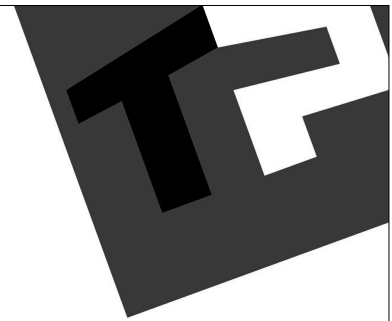
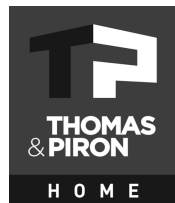

Le présent projet reste la propriété de la S.A. THOMAS & PIRON. Il est protégé par la législation en matière de création et ne peut en aucun cas faire l'objet d'une copie même partielle sans l'autorisation de l'auteur.

# Lotissement de FONTAINE L'EVEQUE (Lot n°59)

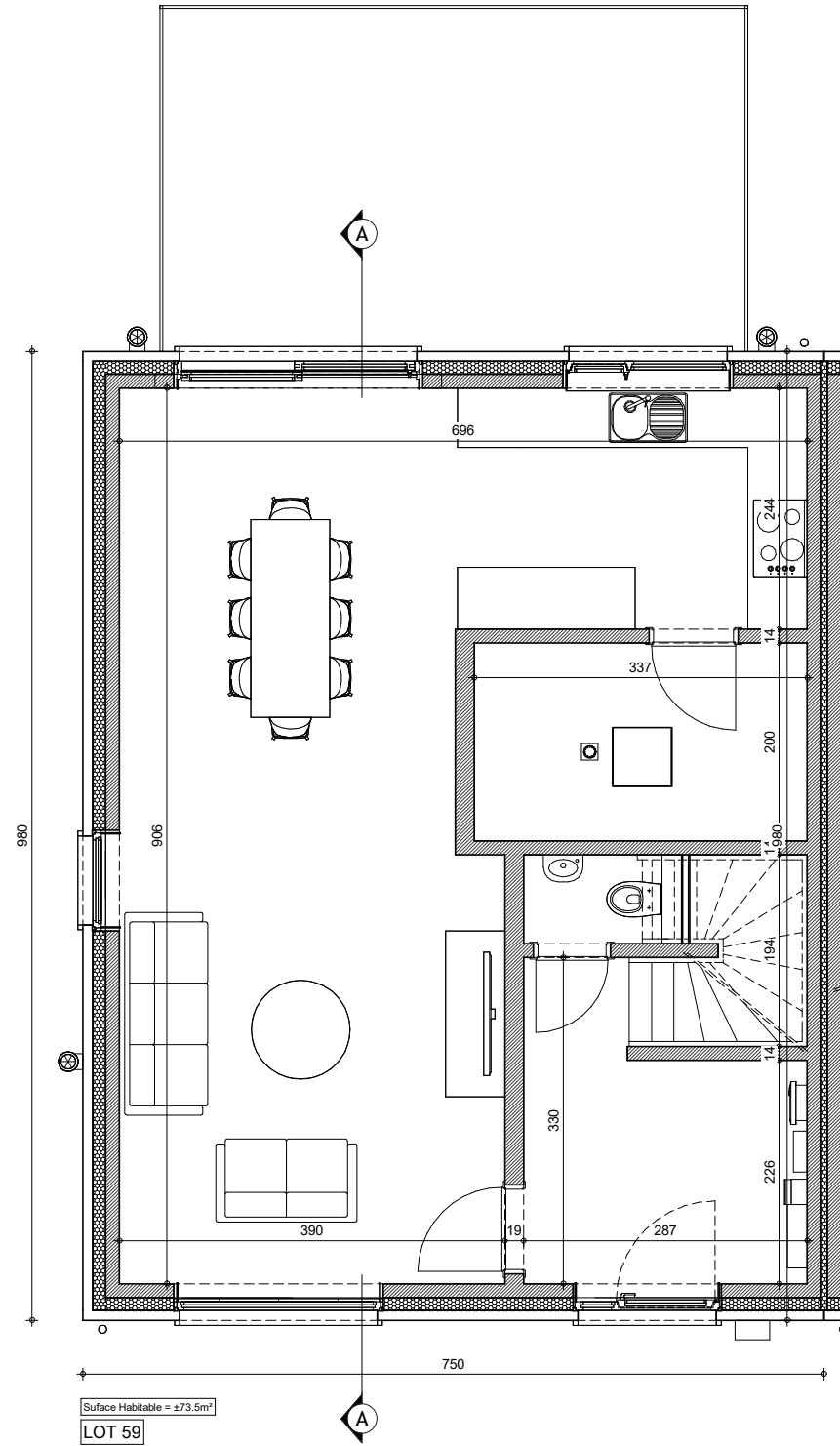

REZ-DE-CHAUSSEE

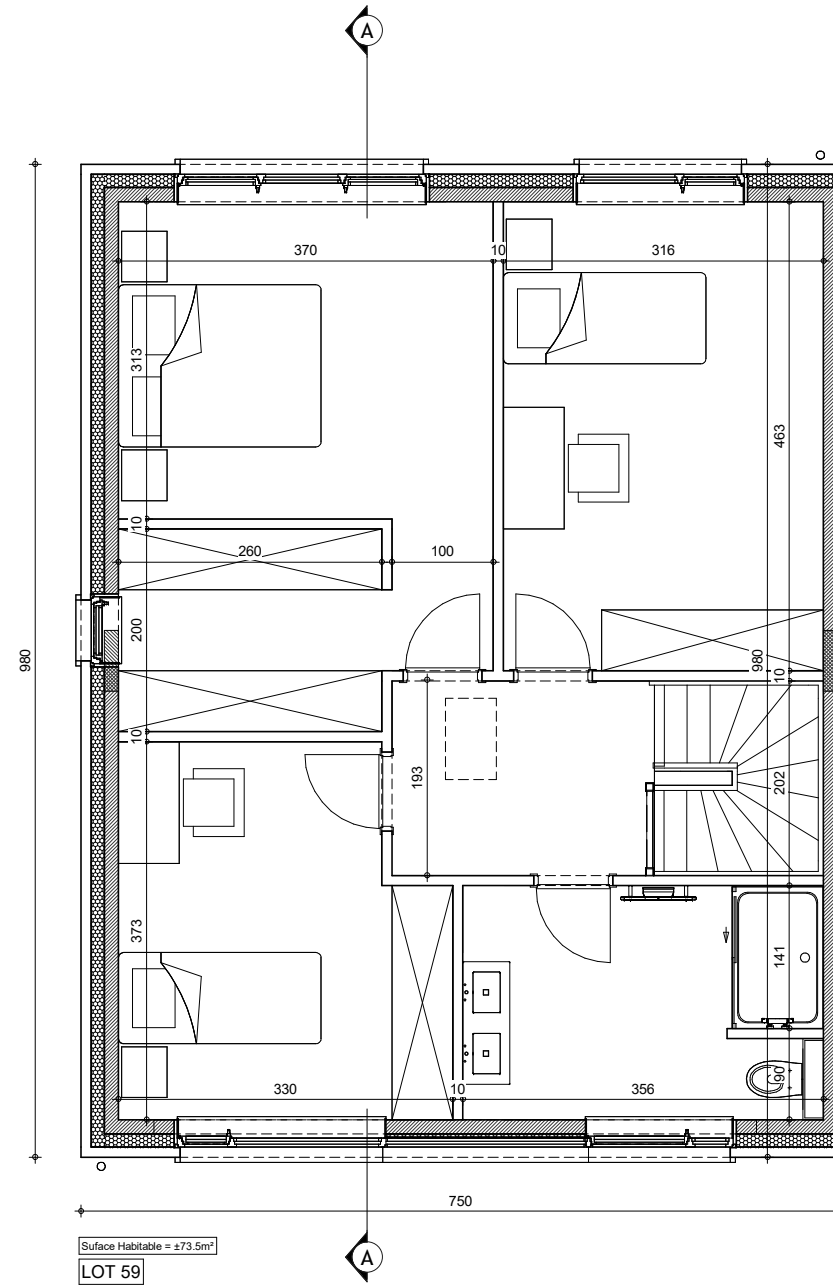

ETAGE



AP n°01 43107-108-109/BRHE/GOQU		
Date :	28/01/2025	Echelle : 1/75

Le présent projet reste la propriété de la S.A. THOMAS & PIRON. Il est protégé par la législation en matière de création et ne peut en aucun cas faire l'objet d'une copie même partielle sans l'autorisation de l'auteur.

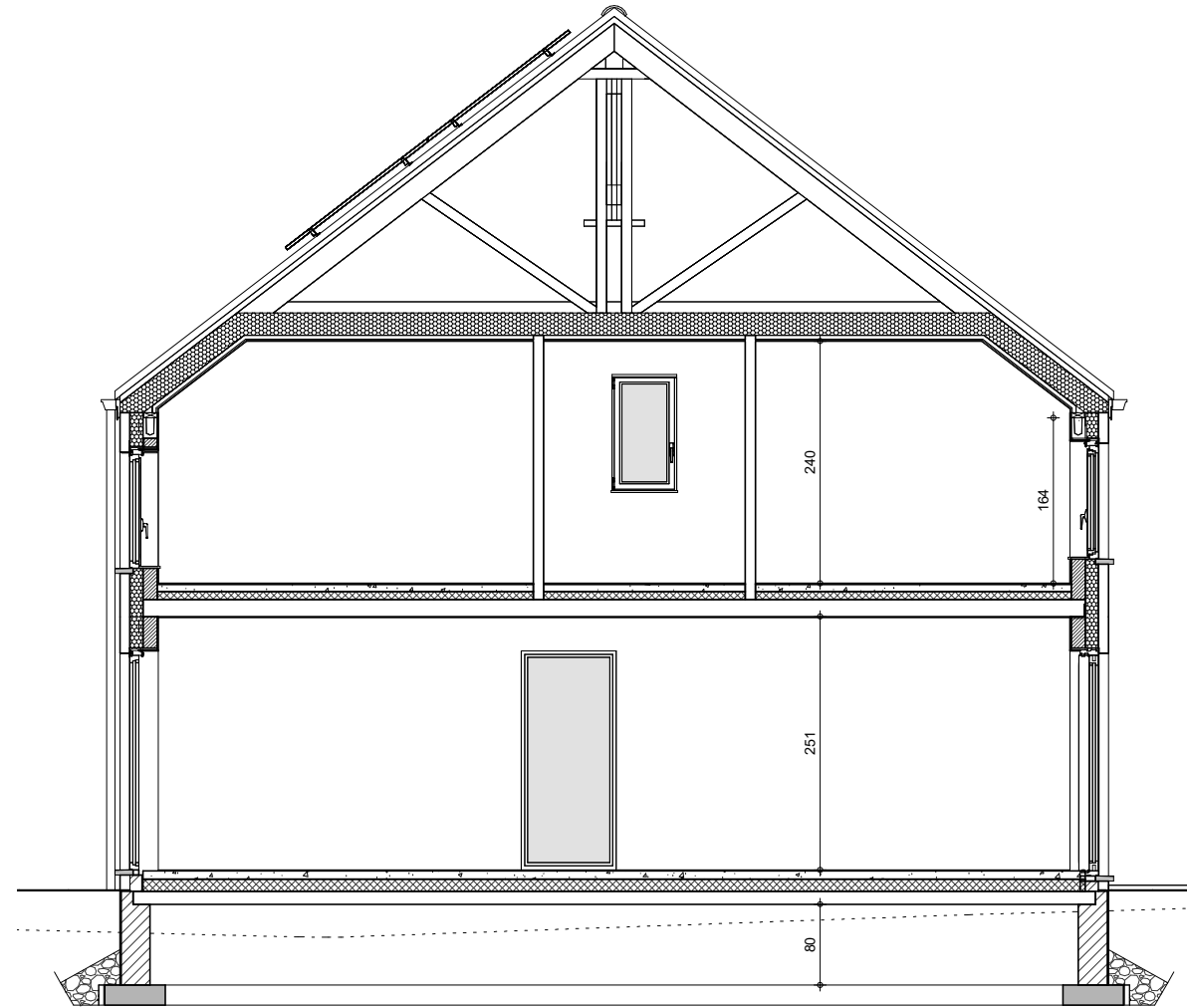
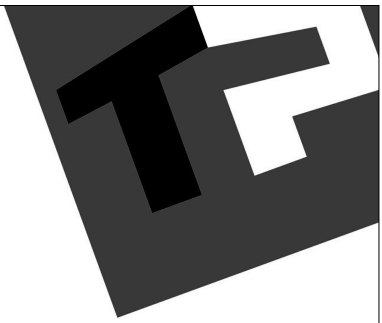

COUPE A-A LOT 59

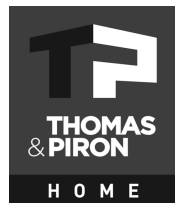

AP n°01 43107-108-109/BRHE/GOQU			
Date :	28/01/2025	Echelle :	1/75

Le présent projet reste la propriété de la S.A. THOMAS & PIRON. Il est protégé par la législation en matière de création et ne peut en aucun cas faire l'objet d'une copie même partielle sans l'autorisation de l'auteur.

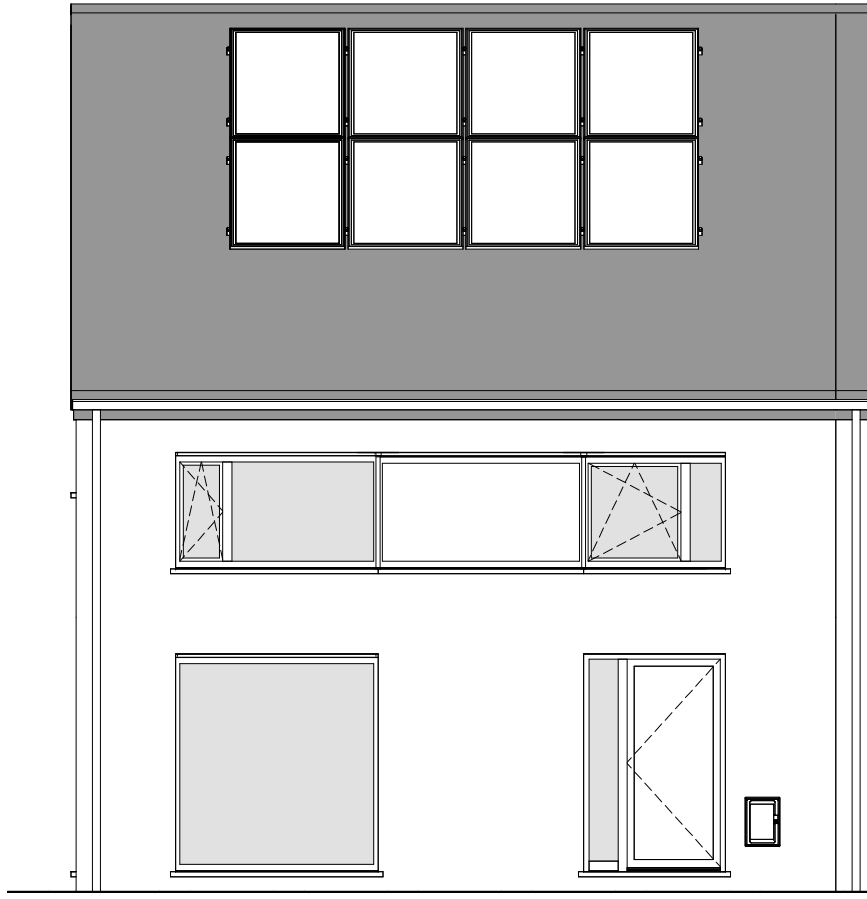
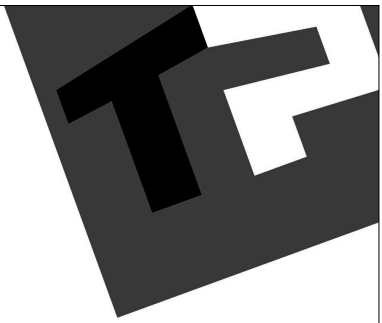

FACADE AVANT

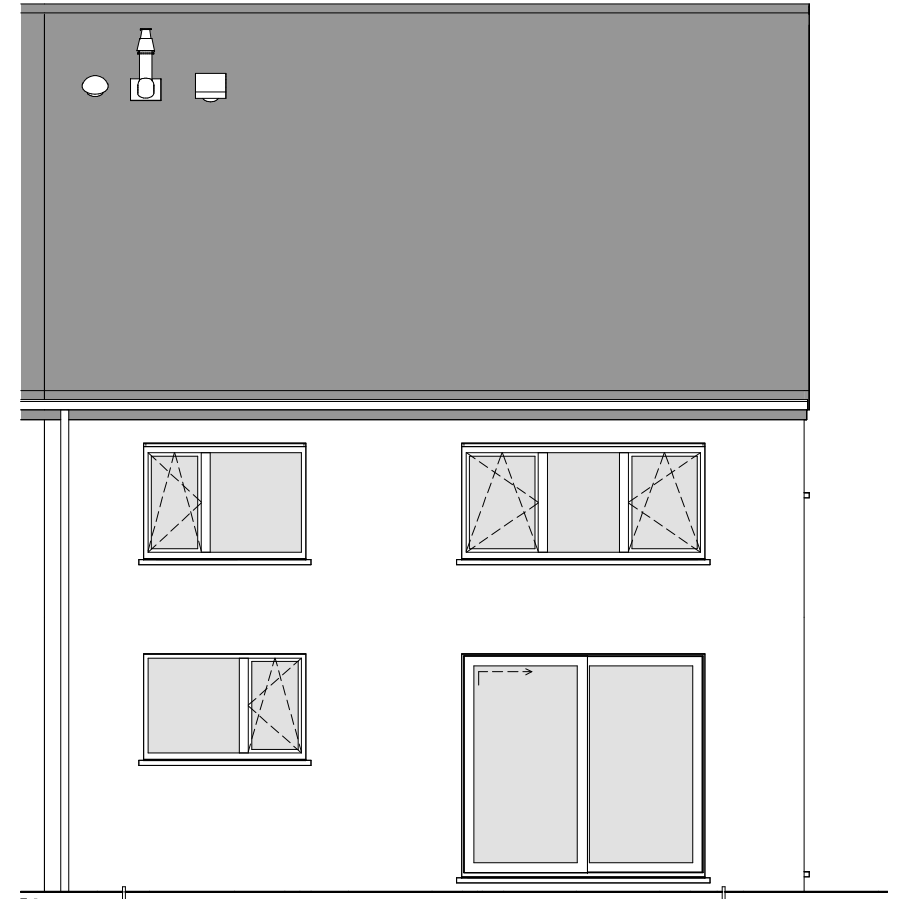

FACADE ARRIERE

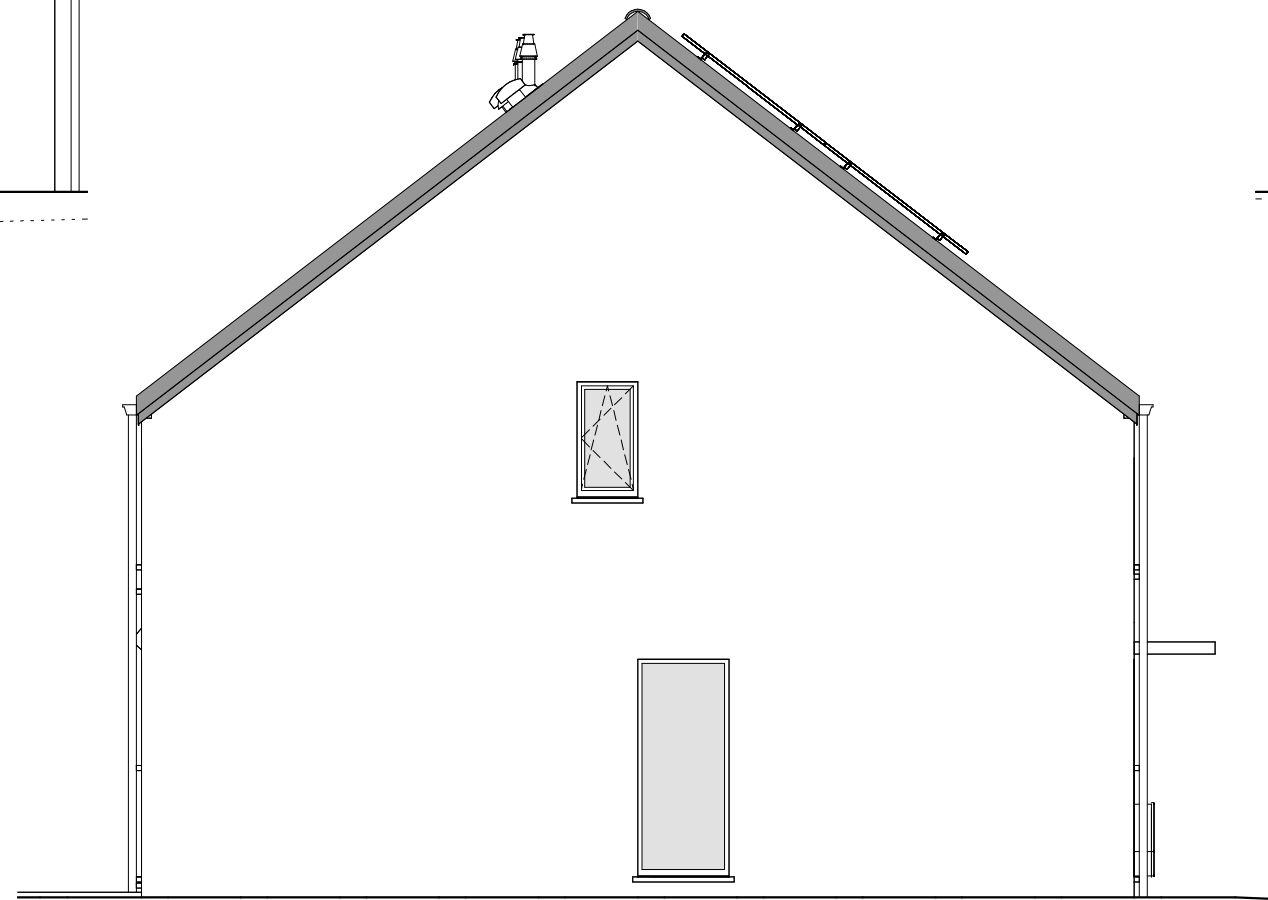

PIGNON GAUCHE LOT 59

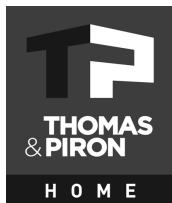

AP n°01 43107-108-109/BRHE/GOQU		
Date :	28/01/2025	Echelle : 1/75

Le présent projet reste la propriété de la S.A. THOMAS & PIRON. Il est protégé par la législation en matière de création et ne peut en aucun cas faire l'objet d'une copie même partielle sans l'autorisation de l'auteur.